

Brabants Omgevings Datalab

BOD: geavanceerde data-analyses voor (omgevingsdiensten in) Brabant



Gestart in **2019**

4 oprichters én opdrachtgevers:

Provincie Noord-Brabant

Omgevingsdienst
Midden- en West-Brabant

odbn
Omgevingsdienst Brabant Noord

OMGEVINGSDIENST
ZUIDOOST-BRABANT

Het BOD werkt vanuit het **Provinciehuis** in 's-Hertogenbosch, Brabantlaan 1.



8 Het BOD bestaat momenteel uit **medewerkers** (+/- 4 fte) van de verschillende diensten en de provincie.

In de verschillende dashboards wordt informatie gebruikt van meer dan

15 verschillende informatiebronnen.

Bij **6** dashboards gebruikt het BOD Brabant brede gegevens: **Asbest, Veehouderij, Niet-veehouderij, ongewone voorvallen, Afval, Stijlwijzer.**



Bij **2** dashboards

is de opzet Brabant breed ontwikkeld, en zijn er specifieke doorontwikkelingen aangebracht per OD: **'Energie: informatieplicht'** en **'Energie: besparingspotentieel.**

Er zijn ruim **80** gebruikers

gekoppeld aan het dashboard: Veehouderijen Keuze Tool.



Het BOD werkt mee aan een doorontwikkeling van de webapplicatie Web-BVB, waar informatie in staat van meer dan

15.000 veehouderijen.



Er zijn ongeveer **9.500** brieven verstuurd naar aanleiding van het dashboard Energie Informatieplicht; **ODBN: 3.004, OWMB: 4.300, ODZOB: 2.227.**

Er hebben zich binnen Brabant ruim **10.000** bedrijven gemeld bij het Rijksdienst voor Ondernemend Nederland (RVO). Dit komt onder meer door het versturen van de brieven; **OMWB: 4.274, ODBN: 2.610, ODZOB: 3.213.**

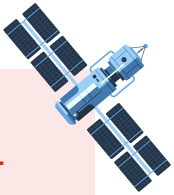

Het BOD experimenteert met **Artificial Intelligence-technieken** om mestsilo's te kunnen herkennen op satellietbeelden.

Er is een eerste opzet gepresenteerd van **Dashboard Asbest** binnen het Zuidelijk Keten Casus Overleg (ZKCO). Daar sluiten **6** Omgevingsdiensten bij aan (de diensten uit Brabant, Zeeland en Limburg), evenals enkele ketenpartners: ILenT, Inspectie SZW, Politie en OM. Vanuit ODNL is belangstelling om dit op te schalen naar level NL. In totaal is het dashboard al gepresenteerd aan **10** partijen.



#!&%!

In het Dashboard Asbest is er een filtering aangebracht op alle binnengekomen klachten tussen 2017 en 2021, dit zijn er **380** (asbest gerelateerde klachten welke zijn binnengekomen via S@men).